

Инструкция за инсталиране на обновената ИС за ТВ Версия 01.05.06, 2011

1.1. Кликнете върху посочения по-долу линк с натиснат клавиша Ctrl:

www.bdsoftltd.com/TB/Install_TB_Patients_Update_01_05_06.exe

1.2. Запишете файла на вашия компютър като потвърдите със Save File

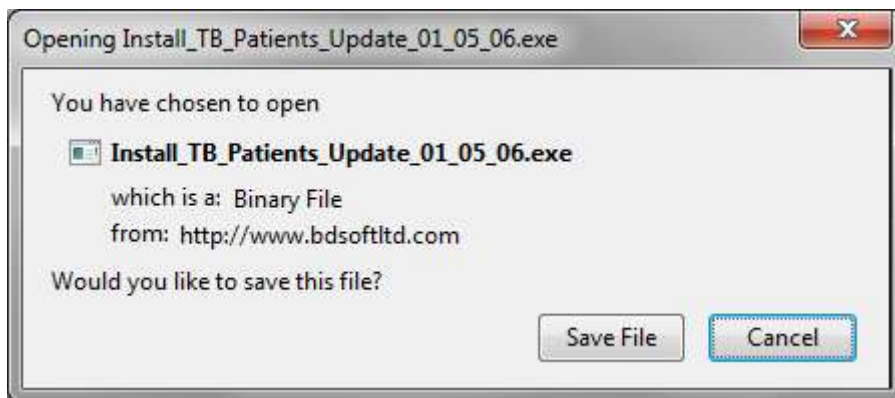

1.3. Отворете папката, в която сте записали файла и го стартирайте:

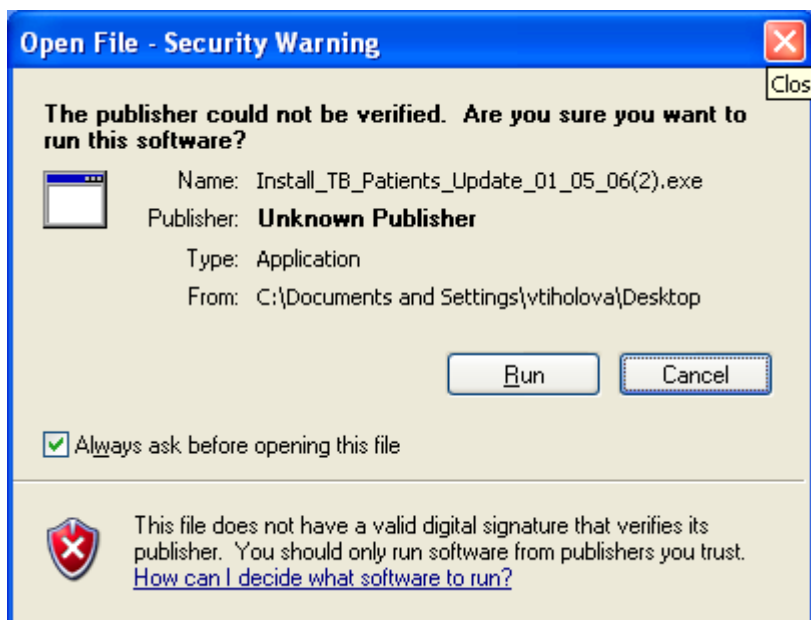

1.4. Следвайте процеса на инсталация като посочвате ОК или Next където е необходимо до приключване на инсталацията.

ПРОГРАМА “ПОДОБРЯВАНЕ НА КОНТРОЛА НА
ТУБЕРКУЛОЗАТА В БЪЛГАРИЯ” - МЗ

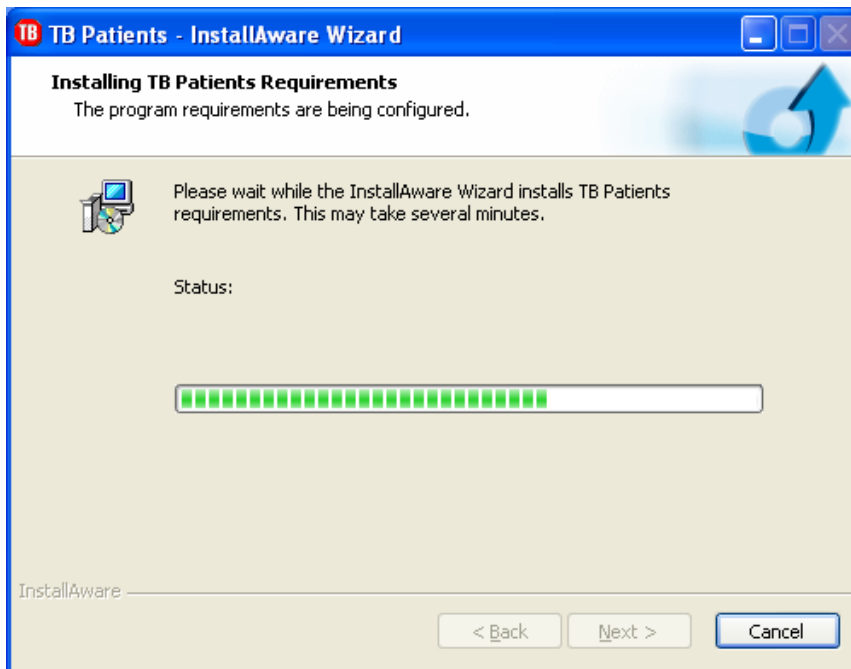
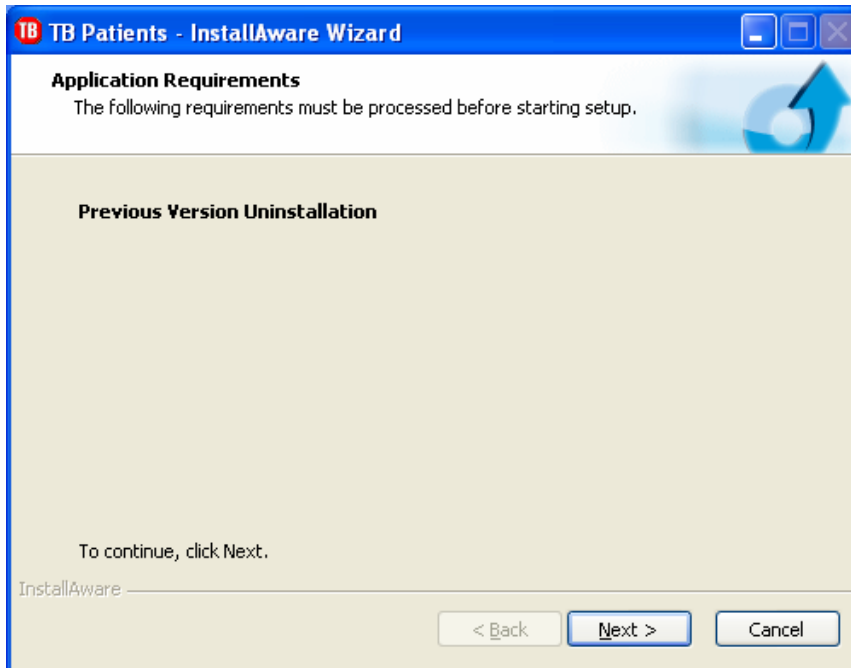
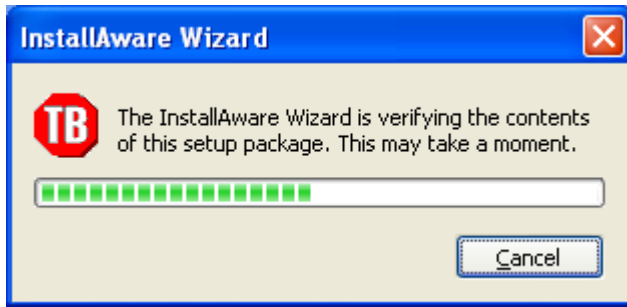

ПРОГРАМА “ПОДОБРЯВАНЕ НА КОНТРОЛА НА
ТУБЕРКУЛОЗАТА В БЪЛГАРИЯ” - МЗ

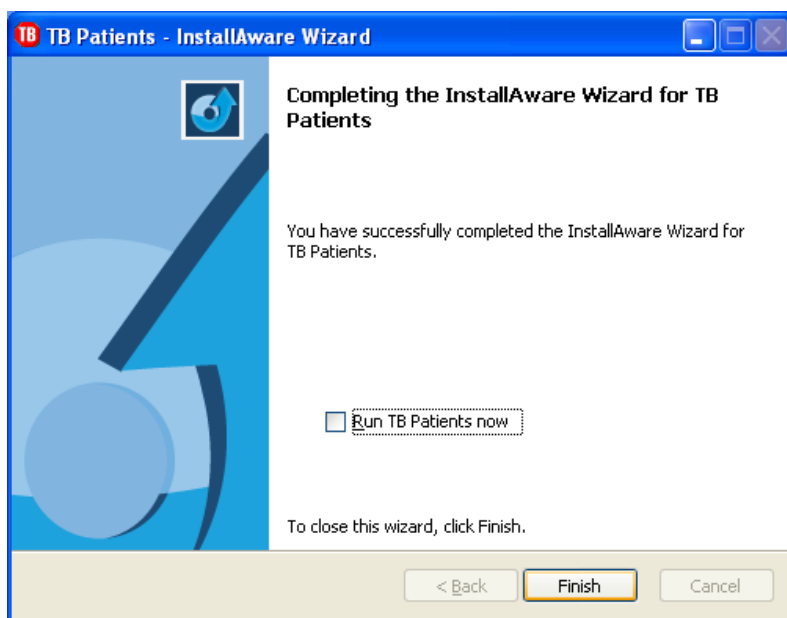
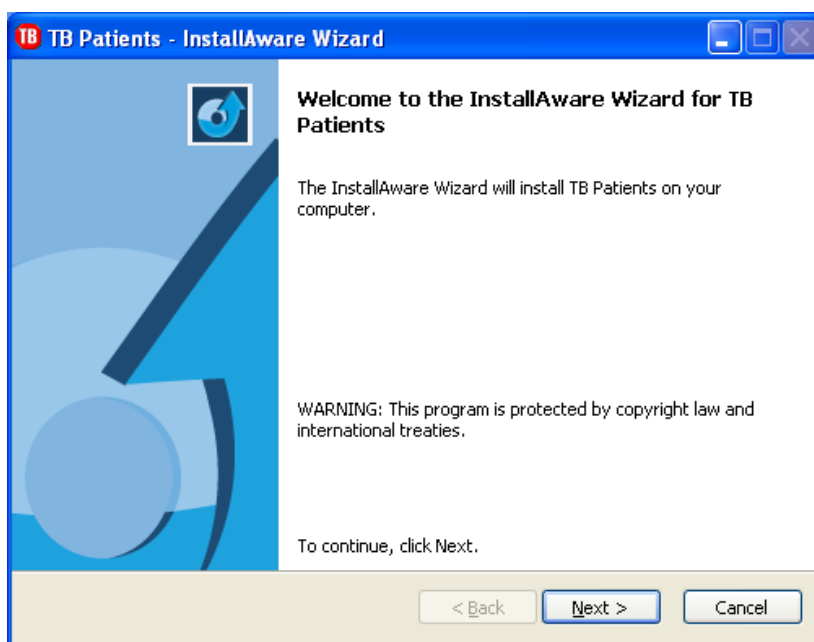

- 1.5. Задължително стартирайте програмата TBPatients като администратор, със служебните име и парола:
Name: sa
Pass: ***** /паролата, която имат обучителите/

ПРОГРАМА “ПОДОБРЯВАНЕ НА КОНТРОЛА НА
ТУБЕРКУЛОЗАТА В БЪЛГАРИЯ” - МЗ

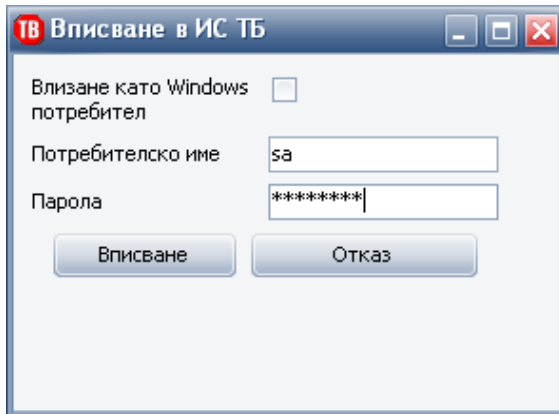

1.6. Потвърдете Обновяване на сървъра

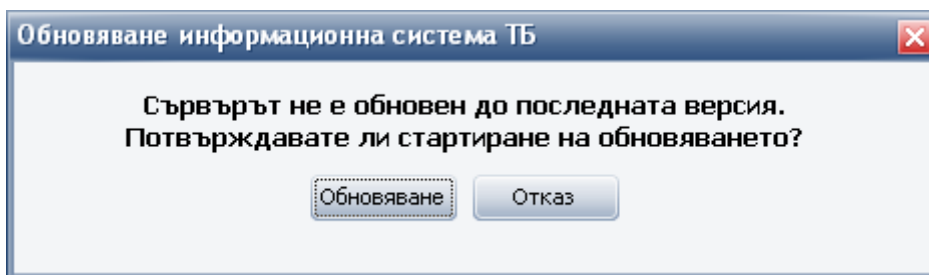

и изчакайте до получаване на съобщението:

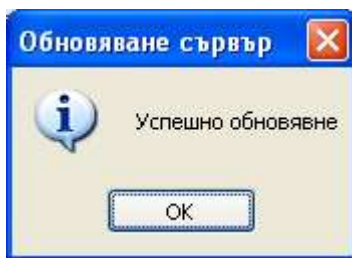

- 1.7. Проверете потребителите в системата, техните права и наименованията за Лечебно заведение и лаборатория.
- 1.8. Проверете .ini файла дали съдържа името на вашия сървър.
- 1.9. Направете проверка и корекция за съответствие на УИН на лекарите и техните имена.

Ползотворна работа!